

UNDER (RE-)CONSTRUCTION

Vorschläge für eine kohärente
Gleichstellungspolitik
Zum 2. Gleichstellungsbericht
der Bundesregierung



Freitag
09. Februar 2018
9:30 – 16:30 Uhr

Deutsches
Jugendinstitut e.V.
Nockherstr. 2 | München

Adresse und Anfahrt:

Deutsches Jugendinstitut e.V. (DJI)
Nockherstr. 2
81541 München

U1, U2 Kolumbusplatz
Tram 18 Mariahilfplatz

Anmeldung (bis 1. Februar 2018 erbeten)

Postalisch mit beiliegender Anmeldekarte an:
Frauenakademie München e.V.
Baaderstr. 3
80469 München
E-Mail: info@frauenakademie.de

Teilnahme: kostenfrei

Barrierefreiheit:

Die Tagungsräume sind barrierefrei. Bei Fragen zur barrierefreien Durchführung der Veranstaltung kontaktieren Sie uns gerne.



Veranstalterinnen:



BAYERNFORUM



evangelische **STADT**
AKADEMIE münchen



Landeshauptstadt
München
Gleichstellungsstelle
für Frauen



Deutsches
Jugendinstitut

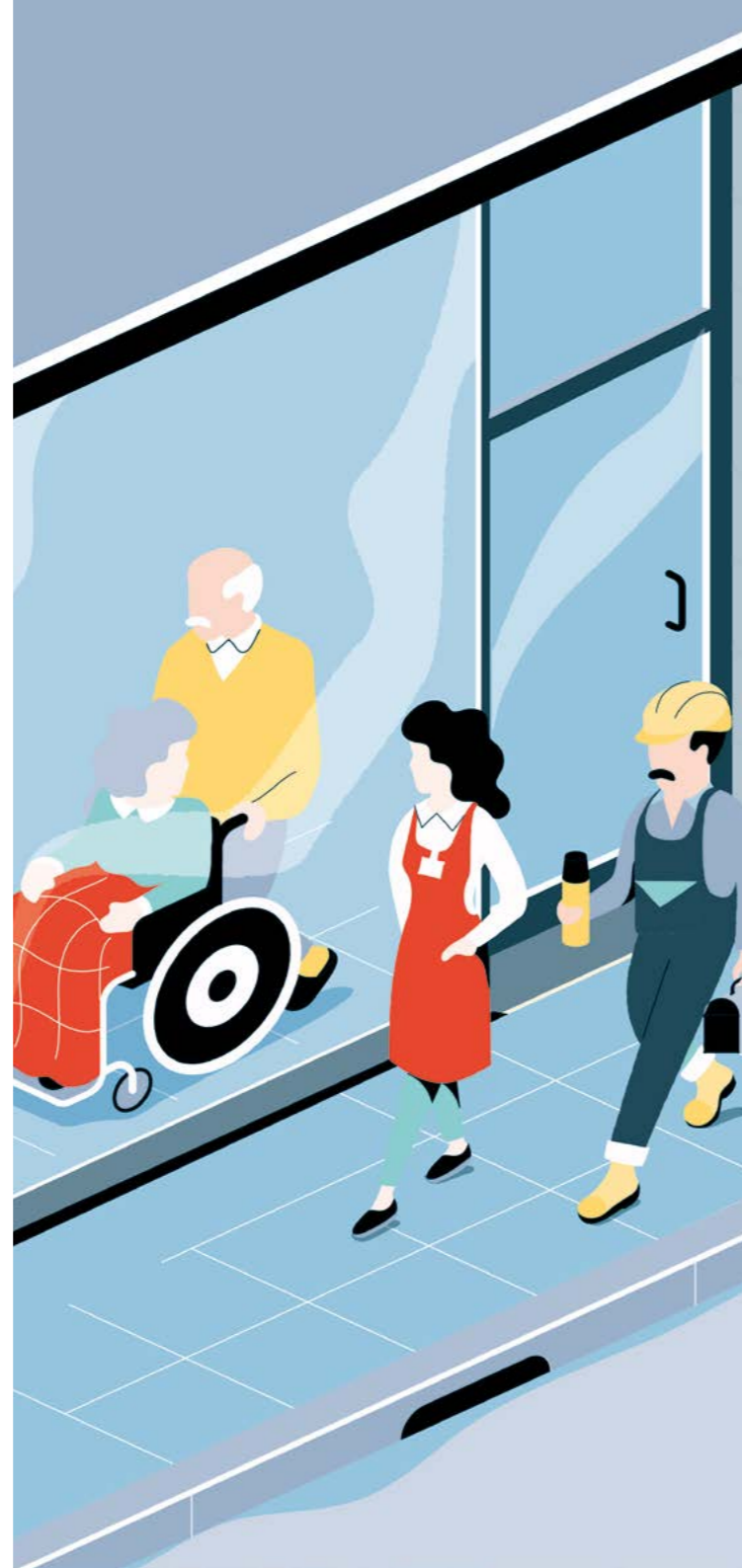

Anmeldung

**UNDER
(RE-)CONSTRUCTION**

Frauenakademie
München e.V.
Baaderstr. 3
80469 München

In jeder Legislaturperiode legt die Bundesregierung einen Bericht zur Gleichstellung der Geschlechter vor. Im Fokus des zweiten Gutachtens 2017 steht die Gestaltung von Erwerbs- und Sorgearbeit. Bei der derzeitigen Organisation der beiden Bereiche hängt die wirtschaftliche und soziale Lage der Menschen stark vom Geschlecht ab: Wer mehr unbezahlte Sorgearbeit übernimmt, ist ökonomisch abhängiger und kann für die eigene Alterssicherung weniger vorsorgen. Die Sachverständigenkommission schlägt hier ein neues „Erwerbs-und-Sorge-Modell“ vor, das bei der Tagung vorgestellt und diskutiert wird.

PROGRAMM

09:30 – 10:00 Uhr

Ankunft und Registrierung

10:00 – 10:30 Uhr

Begrüßung

Prof. Dr. Sabine Walper, Deutsches Jugendinstitut e.V. (DJI)

Einführung in die Tagung und ihre Zielsetzung

Birgit Erbe, Geschäftsführerin der Frauenakademie München e.V., Vertreterin des Vorbereitungskreises

10:30 – 11:00 Uhr

Dr. Regina Frey, Leiterin der Geschäftsstelle des Zweiten Gleichstellungsberichts, Institut für Sozialarbeit und Sozialpädagogik e. V.:

Erwerbs- und Sorgearbeit neu gestalten – aber wie?

Befunde und Empfehlungen des Zweiten Gleichstellungsberichts der Bundesregierung

Vortrag

11:00 – 11:45 Uhr

Christina Schildmann, Mitglied der Sachverständigenkommission, Hans-Böckler-Stiftung, Berlin:

Digitaler Wandel – Eine Chance für ein neues Erwerbs-und-Sorge-Modell?

Vortrag und Diskussion

11:45 – 12:30 Uhr

Prof. Dr. Uta Meier-Gräwe, Mitglied der Sachverständigenkommission, Universität Gießen:

Die Zukunft der Haushalte – Szenarien für unterschiedliche Haushaltsgruppen in 20 Jahren

Vortrag und Diskussion

12:30 – 13:30 Uhr

Mittagspause mit Imbiss

13:30 – 14:15 Uhr

Dr. Ulrike Spangenberg, Institut für gleichstellungsorientierte Prozesse und Strategien, Berlin:

Gleiche Verwirklichungschancen für Frauen und Männer im Lebensverlauf: Reformen und Herausforderungen im Steuer- und Sozialrecht

Vortrag und Diskussion

14:15 – 15:30 Uhr

Offene Konferenzzone mit Thementischen
(Kaffeepause integriert)

15:30 – 16:30 Uhr

Die neue Legislaturperiode: Inspektion der Baustelle

Abschlussdiskussion mit den Referentinnen

Moderation: Birgit Erbe, Geschäftsführerin der Frauenakademie München e.V.

Tagungskommentar von Dr. Karin Jurczyk, Leiterin der Abteilung Familie und Familienpolitik am Deutschen Jugendinstitut und Mitgründerin und Aktivistin der Initiative „Care.Macht.Mehr“



ANMELDEKARTE:

Name, Vorname:

Institution:

Anschrift:

Mailadresse:

Ich nehme den ganzen Tag teil.

Ich nehme am Mittagessen teil.

Ich nehme nur an folgenden Programmpunkten teil.